

LISTE DE PRIX BMI CANADA RUBAN-T
ET PLOMBERIE GÉNÉRALE

TEF
18-1

19 mars 2018

RUBAN-T BLANC



| #BMI | Taille | Emballages | Code à barres | \$ |
|-------|--|------------|---------------|------|
| 28000 | 1/2 x 480 x .003 x .5g / cm ³ | 100/1000 | 777701280009 | 1.24 |
| 28008 | 1 x 520 x .003 x .35g / cm ³ | 25/250 | 777701280085 | 4.42 |

EMBALLAGE TUBULAIRE DE 10 PIÈCES

RUBAN-T ROSE POUR LE GAZ OU L'HUILE



| #BMI | Taille | Emballages | Code à barres | \$ |
|-------|--|------------|---------------|-------|
| 28001 | 1/2 x 540 x .004 x 1.3g / cm ³ | 50/500 | 777701280016 | 10.88 |
| 28002 | 3/4 x 540 x .004 x 1.3g / cm ³ | 50/500 | 777701280023 | 16.12 |
| 28003 | 1/2 x 1296 x .004 x 1.3g / cm ³ | 50/300 | 777701280030 | 22.81 |

EMBALLAGE TUBULAIRE DE 10 PIÈCES

*** CONVIENT POUR LA DISTRIBUTION DE L'ESSENCE, DES HUILES DE PÉTROLE, PROPANE, BUTANE, NAPHTA, LE BENZÈNE, LE KÉROSÈNE ET LE GAZ NATUREL.

RUBAN-T JAUNE POUR LE GAZ OU L'HUILE



| #BMI | Taille | Emballages | Code à barres | \$ |
|-------|---|------------|---------------|-------|
| 28009 | 1/2 x 540 x .004 x 1.3g / cm ³ | 50/500 | 777701280092 | 10.88 |
| 28010 | 3/4 x 540 x .004 x 1.3g / cm ³ | 50/500 | 777701280108 | 16.12 |

EMBALLAGE TUBULAIRE DE 10 PIÈCES

*** CONVIENT POUR LA DISTRIBUTION DE L'ESSENCE, DES HUILES DE PÉTROLE, PROPANE, BUTANE, NAPHTA, LE BENZÈNE, LE KÉROSÈNE ET LE GAZ NATUREL.

ATTACHE CÂBLE



| #BMI | Taille | Emballages | Code à barres | \$ |
|----------------------------|------------------------|------------|---------------|-------|
| ATTACHE CÂBLE BLANC | | | | |
| 28404 | 6" BLANC (SAC DE 100) | 10/250 | 777701284045 | 4.07 |
| 28408 | 8" BLANC (SAC DE 100) | 10/150 | 777701284083 | 7.61 |
| 28410 | 11" BLANC (SAC DE 100) | 10/100 | 777701284106 | 11.29 |
| 28418 | 8" BLANC (SAC DE 1000) | 1/15 | 777701284182 | 75.90 |
| ATTACHE CÂBLE NOIR | | | | |
| 28604 | 6" NOIR (SAC DE 100) | 10/250 | 777701286049 | 4.07 |
| 28608 | 8" NOIR (SAC DE 100) | 10/120 | 777701286087 | 7.61 |
| 28610 | 11" NOIR (SAC DE 100) | 10/100 | 777701286100 | 11.29 |
| 28618 | 8" NOIR (SAC DE 1000) | 1/15 | 777701286186 | 75.90 |

ATTACHE EN "J" CLOU INCLUS

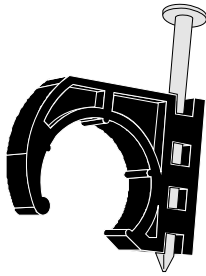

| BMI# | Taille | Emballages | Codes à barres | \$ |
|-------|--------|------------|----------------|------|
| 28304 | 1/2 | 100/1000 | 777701283048 | 0.16 |
| 28305 | 3/4 | 100/500 | 777701283055 | 0.26 |
| 28306 | 1 | 50/250 | 777701283062 | 0.36 |

ATTACHE EN "D" CLOU INCLUS

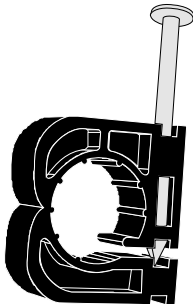

| BMI# | Taille | Emballages | Codes à barres | \$ |
|-------|--------|------------|----------------|------|
| 28314 | | 100/4000 | 777701283147 | 0.21 |
| 28315 | 3/4 | 50/2000 | 777701283154 | 0.26 |

ATTACHE EN "O" AVEC OREILLES

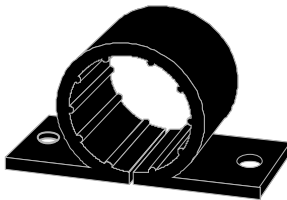

| BMI# | Taille | Emballages | Codes à barres | \$ |
|-------|--------|------------|----------------|------|
| 28324 | 1/2 | 50/2400 | 777701283246 | 0.37 |
| 28325 | 3/4 | 50/1800 | 777701283253 | 0.41 |
| 28326 | 1 | 50/1000 | 777701283260 | 0.64 |

ATTACHE EN "A" AVEC OREILLES

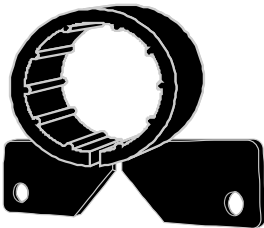

| BMI# | Taille | Emballages | Codes à barres | \$ |
|-------|--------|------------|----------------|------|
| 28334 | 1/2 | 50/2400 | 777701283345 | 0.37 |
| 28335 | 3/4 | 50/1800 | 777701283352 | 0.41 |
| 28336 | 1 | 50/1000 | 777701283369 | 0.64 |

SUPPORT DE COURBE 90° AVEC BRIDE



| BMI# | Taille | Emballages | Codes à barres | \$ |
|-------|--------|------------|----------------|------|
| 28154 | 1/2 | 20/500 | 777701281549 | 3.19 |

BRIDES DE TOILETTE EN LAITON CONN. JOINT DE PLOMB

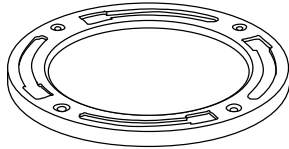

| #BMI | Taille | Emballages | Codes à barres | \$ |
|-------|-----------------|------------|----------------|-------|
| 28501 | LÉGÈRES | 1/50 | 777701285011 | 23.82 |
| 28504 | EXTRA-LOURDES * | 1/25 | 777701285042 | 34.44 |

* La bride extra-lourde a été spécialement conçue pour les planchers inégaux tel que le béton, céramique, etc.

ASSEMBLAGE DE BOULONS EN LAITON

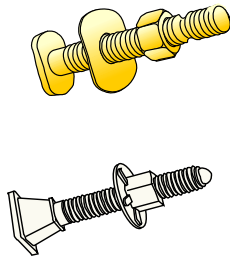

| #BMI | Taille | Emballages | Codes à barres | \$ |
|--------------------------------|------------------------------------|------------|----------------|------|
| 28500 | 5/16" x 2 1/4" (60MM) | 100/400 | 777701285004 | 4.24 |
| 28502 | 5/16" x 2 1/4" (60MM) - Set of 2 | 50/200 | 777701285028 | 9.56 |
| ASSEMBLAGE DE BOULONS EN NYLON | | | | |
| 28506 | 5/16" x 2 1/2" (63.5MM) - Set of 2 | 50/500 | 777701285066 | 3.94 |

ADAPTATEURS POUR RENVOI CONN. MULTIPLES

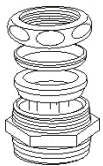

Type "A"

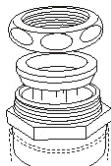

Type "B"

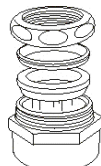

Type "C"

| #BMI | Taille | Emballages | Type | \$ |
|-------|---|------------|------|-------|
| 28638 | 1 1/2" M ou Cuivre x 1 1/2" ou 1 1/4" Coul. | 10/100 | A | 20.09 |
| 28646 | 1 1/2" RACC. x 1 1/4" Coulissant | 10/80 | B | 32.15 |
| 28648 | 1 1/2" F x 1 1/2" ou 1 1/4" Coulissant | 10/50 | C | 30.57 |